



**GIMNASIO MODERNO  
CASTILLA**

**GESTIÓN ACADÉMICA Y DE FORMACIÓN  
ESTRATEGIA DE REFUERZO  
SEGUNDO PERIODO**

**GRADO: 6AB**

**DOCENTE: MARÍA ALEJANDRA  
HERNÁNDEZ NIETO**

**ASIGNATURA: CIENCIAS  
SOCIALES**

**CUESTIONARIO DE REPASO II PERIODO TEMATICAS**

**LOGRO 1: RECONOCE LAS CARACTERÍSTICAS GEOGRÁFICAS Y CLIMÁTICAS DE LA TIERRA.**

1. Escribe la diferencia entre movimientos orogénicos y epirogenicos, teniendo en cuenta que estos son factores internos del Relieve.
2. Realiza un cuadro comparativo entre Terremotos y Volcanes.
3. Dibuja una Montaña, un valle, una llanura, una meseta y una cordillera.
4. Describe 3 factores externos del Relieve.

**LOGRO 2 : COMPRENDE LOS PERIODOS DE LA HISTORIA DE GRECIA Y SU CONSTITUCIÓN COMO IMPERIO.**

1. Escribe 5 características acerca de la Civilización Griega.
2. Realiza el siguiente cuadro comparativo de los aspectos mas relevantes de los tiempos históricos de la civilización griega teniendo en cuenta que son:

EPOCA OSCURA	EPOCA CLÁSICA	EPOCA ARCAICA	EPOCA HELENISTICA

3. Escribe 3 diferencias culturales entre Atenas y Esparta.
4. Realiza la estructura social griega y explícala.

**LOGRO 3: IDENTIFICA LA IMPORTANCIA DEL IMPERIO GRIEGO TENIENDO EN CUENTA EN LEGADO CULTURAL PARA LA SOCIEDAD MODERNA.**

1. Escribe 3 aportes relevantes de la cultura griega.
2. Escribe el nombre de los siguientes dioses de la civilización Griega y escribe su característica principal:

IMAGEN	NOMBRE	CARACTERISTICA
	<b>ZEUZ</b>	
	<b>ERA</b>	



**HADES**



**MEDUSA**

3. Escribe 3 características de la Arquitectura Griega.

4. Describe para que eran utilizadas las siguientes cerámicas por parte de la Civilización Griega : Anfora y Cráter

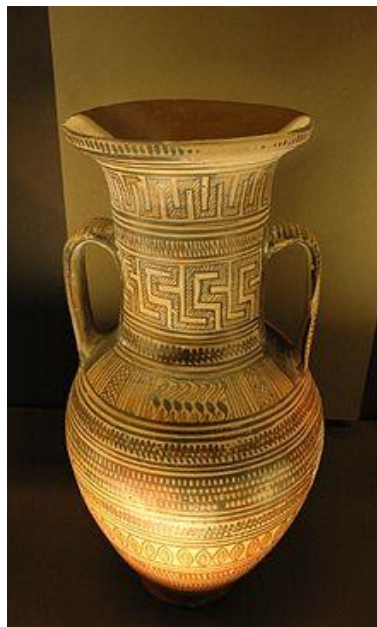

**ANFORA**



**CRATER**